

# Wanderndes Gottesvolk Pfarrblatt

Sonderausgabe

**Herzlich willkommen  
in der Seelsorgeeinheit Bonndorf-Wutach**



**miteinander – füreinander – Glauben leben**

## Inhalt

Grußwort	Seite 3
Ehrenamtlich Tätige und ihre Zuständigkeiten	Seite 4
Warum Ehrenamt?	Seite 6
Haben wir Ihr Interesse geweckt?	Seite 8
Sakramente / Kasualien	Seite 9
Kirchen der Seelsorgeeinheit	Seite 10
Kindergarten St. Josef Ewattingen	Seite 16
Sonstiges	Seite 18
Caritas und Soziales	Seite 19
Kontakte	Seite 20

### Bildnachweis

Titelseite: Engagementförderung, Rahmenrichtlinien für ehrenamtliches Engagement, Hintergründe und Standards, Herausgeber: Erzbischöfliches Ordinariat Freiburg April 2020; Seite 7: pfarrbriefservice.de (pixabay.com); Seite 8: pfarrbriefservice.de (Birgit Seuffert, Factum/ADP); Seite 9 oben: image online-pfarrbrief.de; Seite 9 mitte: pfarrbriefservice.de (pixabay.com); Seite 9 unten: pfarrbriefservice.de (Hermann Schmider); Seite 10-15: Kerstin Stegerer; Seite 16: www.kindergarten-ewattingen.de; Seite 18: pfarrbriefservice.de (Johannes Maria Berg); Seite 19: Caritas.

### Herzlich willkommen

**Herzlich willkommen** im Südschwarzwald an der Grenze zur Schweiz! Eine Region, die besonders zum Wandern einlädt.

**Herzlich willkommen** in der Römisch-katholischen Seelsorgeeinheit Bonndorf-Wutach mit ihren elf Gemeinden! Wir verstehen uns als *Wanderndes Gottesvolk*: gemeinsam unterwegs.

*miteinander – füreinander – Glauben leben*

Wir freuen uns, Sie kennenlernen zu dürfen, und möchten uns Ihnen kurz vorstellen. „Die Kirche“ ist nicht „der Pfarrer“, sondern die Gemeinschaft der Glaubenden – in der Seelsorgeeinheit Bonndorf-Wutach eine große Anzahl von ehrenamtlich tätigen Frauen und Männern, Kindern und Jugendlichen.

Diese Sonderausgabe des Pfarrblatts gibt Ihnen einen Überblick über die Gruppen und Vereine mit ihren unterschiedlichen Angeboten.

Gern besucht Sie auch ein Mitglied unserer Gemeinden für weitere Informationen. Bitte nehmen Sie dazu Kontakt mit unserem Pfarrbüro auf!

Möchten Sie vielleicht in einer Gruppe oder einem Verein mitmachen? Wir würden uns sehr darüber freuen (siehe Seiten 4 und 5). **Kirche lebt und wächst mit Ihnen!**

Mit den besten Segenswünschen



Marco Johner  
Pfarrgemeinderatsvorsitzender



Pfarrer Fabian M. Schneider  
Leiter der Seelsorgeeinheit

## Ehrenamtlich Tätige und ihre Zuständigkeiten

- **Pfarrgemeinderat**  
**Ansprechpartner** Marco Johner, Tel. 07703 9319917
- **Gemeindeteams**  
**Ansprechpartnerinnen**  
Dillendorf/Brunnadern: Gisela Giesecke-Stutz, Tel. 07703 1751 und Melanie Mutter, Tel. 07703 1750  
Münchingen: Barbara Benz, Tel. 07709 200  
Wellendingen: Elisabeth Blattert, Tel. 07703 7822
- **Erstkommunionvorbereitung**  
**Ansprechpartnerin** Ingeborg Götz, Tel. 07703 8750
- **Firmvorbereitung**  
**Ansprechpartner** Marco Johner, Tel. 07703 9319917
- **Ministranten**  
**AnsprechpartnerInnen**  
Bonndorf/Ebnet: Manuel Müller, Tel. 07703 9328553 und Jakob Malich, Tel. 07703 1709  
Ewattingen: Luca und Nils Fehrenbach, Tel. 07709 6224667  
Dillendorf/Brunnadern: Sandro Patrizio, Tel. 07703 932449 und Luca Giesecke, Tel. 07703 920032  
Gündelwangen/Boll: Ben Vogt, Tel. 07703 1018 und Christoph Zehnder, Tel. 07703 7883  
Lembach: Lukas Raufer, Tel. 07709 1295  
Münchingen: Thorben Hogg, Tel. 07709 922671  
Wellendingen: Heidi Schwenninger, Tel. 07703 1752  
Wittlekofen: Johannes Intlekofer, Tel. 07703 8607
- **Jugendgruppe Bonndorf**  
**Ansprechpartnerin** Sophia Malich, Tel. 07703 235

- **Ferienlager**  
**Ansprechpartnerin** Jasmin Mutter, Tel. 07703 1750
- **Kindergottesdienstteams**  
**Ansprechpartnerin** Sophia Malich, Tel. 07703 235
- **Besuchsdienste**  
(Kranke, St. Laurentius Pflegeheim, Neugeborene, Neuzugezogene, Geburtstage)  
**Ansprechpartnerin** Claudia Berbig, Tel. 07703 235
- **Kirchenchöre**  
**AnsprechpartnerInnen**  
Bonndorf: Mathilde Winterhalder, Tel. 07703 7385  
Bonndorf Gospelschor: Isolde Büche, Tel. 07703 1478  
Ewattingen: Gertrud Rittner, Tel. 07709 353  
Dillendorf/Brunnadern: Klaus-Peter Morath, Tel. 07703 8947  
Gündelwangen/Boll: Frank Otteny, Tel. 07703 7670  
Lembach: Simone Blattert, Tel. 07709 1023  
Projektchor Münchingen: Ingrid Mann, Tel. 07709 9225812
- **Kath. Männerwerk Klettgau-Wutachtal**  
**Ansprechpartner** Max Nägele, Tel. 07703 1299
- **Frauengemeinschaft Bonndorf**  
**Ansprechpartnerin** Rita Schüle, Tel. 07703 640
- **Kolpingfamilie Bonndorf**  
**Ansprechpartner** Marco Johner, Tel. 07703 9319917
- **St. Vinzentius-Verein e.V. Bonndorf**  
**Ansprechpartner** Meinrad Götz, Tel. 07703 8750

### Engagement hat Potential

Menschen, die sich ehrenamtlich engagieren, bereichern andere Menschen und die Gemeinschaft in hohem Maße.

Sie können aber auch für sich selbst profitieren:

- weil sie erfahren, gebraucht zu werden, und dies den eigenen Selbstwert steigern kann
- weil ein ehrenamtliches Engagement Ablenkung von eigenen Sorgen bietet und Gefühle der Einsamkeit reduzieren helfen kann
- weil es Möglichkeiten eröffnet, Neues kennenzulernen und sich selbst in anderen Situationen und Konstellationen neu zu erfahren
- weil Menschen im ehrenamtlichen Engagement für den Beruf nützliche Fähigkeiten erwerben und förderliche Kontakte knüpfen
- weil ihre soziale Einbindung in eine Gruppe verstärkt wird

Im ehrenamtlichen Engagement werden vielfältige fachliche, personelle, soziale und spirituelle Kompetenzen erworben, eingeübt und weitergegeben:

Ehrenamtlich Tätige, die Verantwortung übernehmen,

- erfahren persönliche Anerkennung
- entwickeln sich weiter
- erwerben Kompetenzen in Leitungsverantwortung

- haben die Möglichkeit, zu einer Grundhaltung gegenseitiger Wertschätzung beizutragen
- sind “Netzwerkerinnen” und “Netzwerker”, indem sie Menschen miteinander in Kontakt bringen
- erleben sich als “Anwälte”, d.h. als gemeinwohlorientiert und als Stellvertreter auch für die Interessen anderer
- sind kritisch-prophetische Menschen, die aufmerksam die gesellschaftliche Wirklichkeit wahrnehmen und sich im guten Sinne einmischen
- verstehen die Gestaltung des Gemeinwohls als Aufgabe aller und als Grundlage für gelingende Demokratie
- werden im persönlichen Glauben bereichert
- wachsen im Glauben

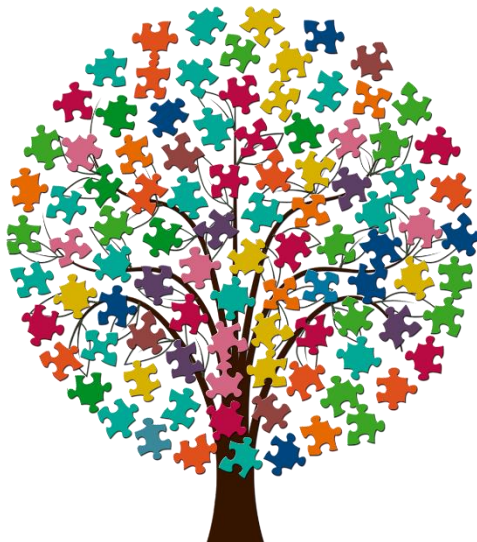

## Haben wir Ihr Interesse geweckt?

Wir fördern das Ehrenamt und freuen uns auf Ihren Anruf bzw. Ihre Nachricht!

“Verschenken Sie sich. Engagieren Sie sich für etwas Sinnvolles. Wer sich ehrenamtlich engagiert, lebt bis zu sieben Jahre länger. Das Beste was Sie für sich tun können, ist etwas für andere zu tun.”

(Eckart von Hirschhausen, Glück ist Übungssache, evangelisch.de)

Bei Interesse und Fragen aller Art einfach bei den genannten Ansprechpartnern/Ansprechpartnerinnen melden oder direkt bei der Ehrenamtskoordinatorin der Seelsorgeeinheit Bonndorf-Wutach Claudia Berbig.



- **Taufe**

**Ansprechpartner**

Pfarrbüro, Tel. 07703 235,

E-Mail: [info@kath-bonndorf.de](mailto:info@kath-bonndorf.de)



Jeweils samstags um 14.30 Uhr. Nach Möglichkeit feiern mehrere Familien zusammen die Taufe ihrer Kinder. Zusätzlich kann eine Taufe auch innerhalb einer Messfeier an einem Sonn- oder Feiertag gefeiert werden.

- **Trauung**

**Ansprechpartner**

Pfarrbüro, Tel. 07703 235,

E-Mail: [info@kath-bonndorf.de](mailto:info@kath-bonndorf.de)



Um rechtzeitige Kontaktaufnahme und Reservation a) des Termins sowie b) der Kirche wird gebeten.

- **Begräbnis**

**Ansprechpartner**

Bestattungsunternehmen Gernot Geng  
(Bonndorf), Tel. 07703 8033

Bestattungsunternehmen Günter Stritt  
(Lausheim), Tel. 07709 1319



Die Bestattungsunternehmen koordinieren die Termine zwischen den Kommunen und der Seelsorgeeinheit.

## Kirchen der Seelsorgeeinheit



**St. Peter und Paul Bonndorf**

**Mesnerin:**

**Rita Schüle, Tel. 07703 640**



**St. Gallus Ewatingen**

**Mesnerin: Marlene Kech, Tel. 07709 292**



**St. Bartholomäus Münchingen**

**Mesner: Edmund Bader, Tel. 07709 497**



**St. Maria Boll**

**Mesner: Harald Müller, Tel. 07703 8835**



**St. Peter und Paul Lembach**

**Mesnerin:**

**Hilda Woll, Tel. 07709 922767**



**St. Maria Dillendorf**

**Mesner:**

**Tobias Giesecke, Tel. 07703 920032**



**St. Nikolaus Wittlekofen**

**Mesner: Frank Intlekofer, Tel. 07703 8607**



**St. Anna Ebnet**

**Ansprechpartnerin: Elisabeth Binninger, Tel. 07703 7425**



**St. Maria Gündelwangen**

**Mesnerin: Margareta Harder, Tel. 07703 919476**



**St. Nikolaus Wellendingen**

**Mesnerin:**

**Elisabeth Blattert, Tel. 07703 7822**

**Heidi Schwenninger, Tel. 07703 1752**



**St. Laurentius und  
Nikolaus Brunnadern**

**Mesnerin:**

**Angelika Baumgartner,**

**Tel. 07703 1212**

## Kindergarten St. Josef Ewatingen



Der röm.-kath. Kindergarten St. Josef ist eine dreigruppige Einrichtung mit 66 Plätzen - zwei Regelgruppen ab drei Jahren und einer Krippengruppe ab einem Jahr für 10 Kinder.

Das pädagogische Konzept orientiert sich an der teiloffenen Arbeit; d.h. der Kindergarten steht den Kindern als Möglichkeitsraum für eigenständige Entwicklung und gemeinsames Lernen zur Verfügung.

Seit 2011 sind der Kindergarten und die nahegelegene Grundschule ein Bildungshaus. Das bedeutet eine intensive Kooperation beider Einrichtungen.

Die Geschichte des Kindergartens St. Josef begann 1962. Durch die ansteigende Geburtenzahl zu Beginn der 60er-Jahre in der Gemeinde Ewatingen und aufgrund von Platzmangel im damaligen Kindergarten auf dem Hinterbuck beschloss die politische Gemeinde im Jahre 1962, einen neuen Kindergarten mit Schwesternhaus zu bauen.

Als Standort wählte man den Platz bei der Grundschule. Nach zweijähriger Bauzeit wurde der Kindergarten am 19. Juli 1964 mit einem kleinen Festakt der Pfarrei St. Gallus übergeben. Pfarrer Karl Wußler weihte den Kindergarten dem heiligen Josef.

(Weitere Informationen unter: [www.kindergarten-ewatingen.de](http://www.kindergarten-ewatingen.de))

## **Träger**

Röm.-kath. Kirchengemeinde Bonndorf-Wutach

Pfarrer Fabian M. Schneider

## **Geschäftsführung**

Verrechnungsstelle Stühlingen

Mario Isele

Telefon: 07744 920113

[mario.isele@vst-stuehlingen.de](mailto:mario.isele@vst-stuehlingen.de)

## **Kindergartenleitung**

Kindergarten Ewattingen

Christina Frank

Schwimmbadstrasse 7

79879 Wutach-Ewattingen

Telefon: 07709 1050

[kiga.ewattingen@kath-bonndorf.de](mailto:kiga.ewattingen@kath-bonndorf.de)

### **Pfarrblatt „Wanderndes Gottesvolk“**

All unsere Gottesdienste, Veranstaltungen sowie viele andere Informationen finden Sie in unserem Pfarrblatt.

Unser Pfarrblatt liegt gratis in allen Kirchen unserer Seelsorgeeinheit zur Mitnahme bereit. Außerdem kann es per E-Mail im gängigen PDF-Format als Newsletter bestellt und von der Homepage ([www.kath-bonndorf.de](http://www.kath-bonndorf.de)) heruntergeladen werden.

Gerne senden wir Ihnen auch monatlich die aktuelle Ausgabe unseres Pfarrblatts gegen Vorauszahlung der Portokosten (1,60€ pro Ausgabe) auf dem Postweg zu. Melden Sie sich diesbezüglich einfach im Pfarrbüro!

Zur Bedeutung unseres Titels „*Wanderndes Gottesvolk*“:

Wir, die Gläubigen der Seelsorgeeinheit Bonndorf-Wutach, sind gemeinsam unterwegs, und unser Ziel ist es, mit Gottes Hilfe vollkommen, d.h. heilig zu werden und für immer in Gottes Frieden zu sein. Das bedeutet Leben in Fülle und vollkommenes Glück. Dabei sollen wir einander unterstützen, stärken und ermutigen.



## Caritas und Soziales

### **Caritasverband Hochrhein e.V.**

Caritas Außenstelle Bonndorf  
Rathaus Bonndorf  
Frau Mechthilde Frey-Albert  
Martinstraße 8

79848 Bonndorf im Schw.  
Tel.: 07703 / 938041

Öffnungszeiten:

Di 9.00 – 12.00 Uhr

Mi 14.00 – 16.00 Uhr

Do 14.00 – 18.00 Uhr



Nutzen Sie bitte diesen QR-Code:



---

### **Sozialstation Oberes Wutachtal e.V.**

Pflege und Hauswirtschaft  
Team Bonndorf  
Mühlenstraße 5

79848 Bonndorf im Schw.  
Tel.: 07703 / 937011

Öffnungszeiten:

Mo-Fr 9.00 – 12.00 Uhr

Mo-Fr 14.00 – 16.00 Uhr

---

### **Hospizdienst Hochrhein e.V.**

Waldtorstraße 1a

79761 Waldshut-Tiengen  
Tel.: 07751 / 802333

Öffnungszeiten:

Mo-Fr 9.00 – 17.00 Uhr

## Kontakte

### Römisch-katholische Kirchengemeinde Bonndorf-Wutach

[www.kath-bonndorf.de](http://www.kath-bonndorf.de)

#### Erweitertes Pastoralteam

Pfarrer Fabian M. Schneider, Leiter der Seelsorgeeinheit  
Tel. 07703 235, E-Mail: [pfarrer.schneider@kath-bonndorf.de](mailto:pfarrer.schneider@kath-bonndorf.de)

Claudia Berbig, Ehrenamtskoordinatorin  
Tel. 07703 235, E-Mail: [C.Berbig@kath-bonndorf.de](mailto:C.Berbig@kath-bonndorf.de)

Sophia Malich, Kinder- und Jugendbeauftragte  
Tel. 07703 235, E-Mail: [S.Malich@kath-bonndorf.de](mailto:S.Malich@kath-bonndorf.de)

#### Pfarrer im Ruhestand

Pfarrer i.R. Horst Herz, Subsidiar, E-Mail: [stromento@googlemail.com](mailto:stromento@googlemail.com)

Pfarrer i.R. Eckart Kopp, E-Mail: [pfarrer.kopp@kath-bonndorf.de](mailto:pfarrer.kopp@kath-bonndorf.de)

#### Verwaltung

Katrin Happle, Sonja Isele und Ingrid Keller, Pfarrsekretärinnen

Bürozeiten:	Montag	9.00-11.00 Uhr	15.00-17.00 Uhr
	Dienstag		15.00-17.00 Uhr
	Mittwoch	9.00-11.00 Uhr	
	Freitag	9.00-11.00 Uhr	

Kirchstraße 14, 79848 Bonndorf, Tel. 07703 235, E-Mail: [info@kath-bonndorf.de](mailto:info@kath-bonndorf.de)

Yvonne Beck, Verwaltungsbeauftragte  
Tel. 07744 920134, E-Mail: [yvonne.beck@vst-stuehlingen.de](mailto:yvonne.beck@vst-stuehlingen.de)

Alexander Kalinasch, Datenschutzbeauftragter  
E-Mail: [alexander.kalinasch@ordinariat-freiburg.de](mailto:alexander.kalinasch@ordinariat-freiburg.de)

#### Bankverbindung

Röm.-kath. Kirchengemeinde Bonndorf-Wutach  
IBAN DE50 6805 1207 0000 0066 43 BIC SOLADES1BND

#### Herausgeber

Röm.-kath. Kirchengemeinde Bonndorf-Wutach, Kirchstraße 14, 79848 Bonndorf  
Verantwortlich i.S.d.P.: Pfarrer Fabian M. Schneider